ВНЕСЕНИЕ ИЗМЕНЕНИЙ В ГЕНЕРАЛЬНЫЙ ПЛАН ТАЛДОМСКОГО ГОРОДСКОГО ОКРУГА МОСКОВСКОЙ ОБЛАСТИ

КАРТА ПЛАНИРУЕМОГО РАЗВИТИЯ ИНЖЕНЕРНЫХ КОММУНИКАЦИЙ И СООРУЖЕНИЙ В ГРАНИЦАХ МУНИЦИПАЛЬНОГО ОБРАЗОВАНИЯ В ЧАСТИ ОБЪЕКТОВ ФЕДЕРАЛЬНОГО И РЕГИОНАЛЬНОГО ЗНАЧЕНИЯ

УСЛОВНЫЕ ОБОЗНАЧЕНИЯ

Границы

- Талдомского городского округа Московской области
- населенных пунктов (утвержденные)
- земельных участков, поставленных на кадастровый учет

Функциональные зоны

- Зона застройки многоквартирными жилыми домами
- Зона застройки индивидуальными и блокированными жилыми домами
- Многофункциональная зона
- Многофункциональная общественно-деловая зона
- Зона специализированной общественной застройки
- Производственная зона
- Коммунально-складская зона
- Зона инженерной инфраструктуры
- Зона транспортной инфраструктуры
- Зона сельскохозяйственного назначения
- Зона садоводства, огородничества
- Зона озелененных территорий (лесопарки, парки, сады, скверы, бульвары, городские леса)
- Зона лесов
- Зона отдыха
- Зона осуществления историко-культурной деятельности
- Зона кладбищ
- Рекультивационно-производственная зона рекультивации ТБО
- Зона озелененных территорий специального назначения
- Зоны специального назначения
- Зона режимных объектов
- Планируемые функциональные зоны

Объекты трубопроводного транспорта и инженерной инфраструктуры

Значение

- федерального значения
- регионального значения
- местного значения (городского округа)

Статус

- существующий
- планируемый к размещению
- планируемый к реконструкции
- планируемый к ликвидации

Электрические подстанции

- Электрическая подстанция 220 кВ
- Электрическая подстанция 110 кВ
- Электрическая подстанция 35 кВ
- Трансформаторная подстанция (ТП)
- Распределительный пункт (РП)
- Тяговая подстанция (железной дороги)

Объекты добычи и транспортировки газа

- Пункт редуцирования газа (ПРГ)

Объекты теплоснабжения

- Источник тепловой энергии

Объекты водоснабжения

- Водозабор
- Артезианская скважина

Объекты водоотведения

- Очистные сооружения (КОС)
- Канализационная насосная станция (КНС)

Объекты связи

- Автоматическая телефонная станция
- Телевизионный ретранслятор
- Базовая станция
- Иной объект связи для непосредственного обслуживания населения

Объекты федерального значения

существующие:

- Линия электропередачи 750 кВ
- Линия электропередачи 500 кВ
- Линия связи
- Линейно-кабельное сооружение связи

реконструируемые:

- Линия электропередачи 220 кВ

Объекты регионального и межмуниципального значения

существующие:

- Линия электропередачи 110 кВ
- Линия электропередачи 35 кВ
- Газопровод распределительный высокого давления
- Линейно-кабельное сооружение связи

планируемые:

- Газопровод распределительный высокого давления

реконструируемые:

- Линия электропередачи 110 кВ

Объекты местного значения

существующие:

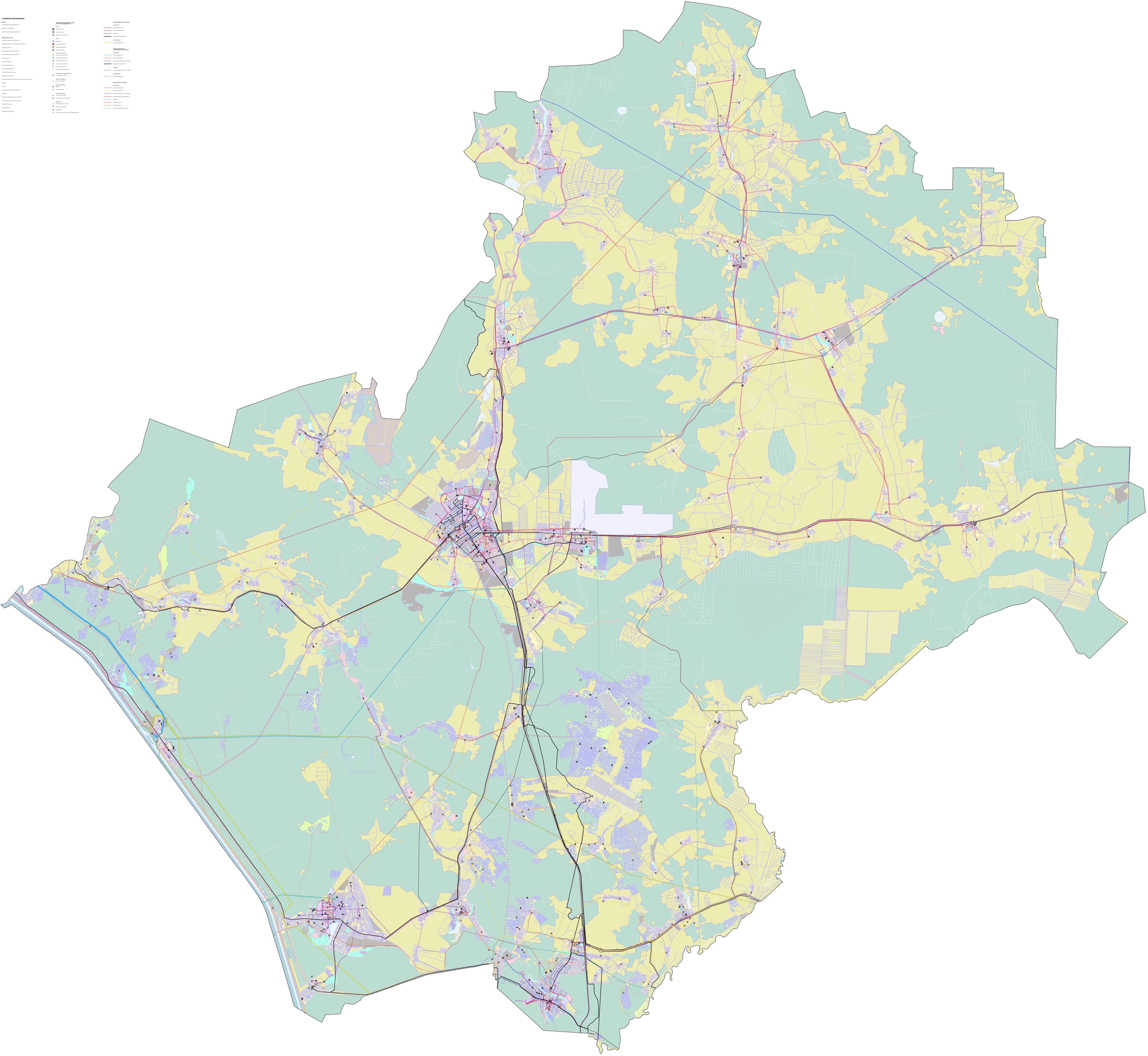- Линия электропередачи 10 кВ
- Линия электропередачи 6 кВ
- Газопровод распределительный высокого давления
- Теплопровод распределительный (квартальный)
- Водопровод
- Канализация самотечная
- Канализация напорная
- Канализация дождевая самотечная закрытая